

پزشکتان از شما خواسته است تا آزمایشی ساده و فوری به نام آزمایش ایمنو هیستوشیمیایی مدفوع (qFIT) انجام دهید زیرا مشکلات معده و روده دارید که باید معاینه شود. می‌توانید این آزمایش را در منزل انجام دهید و باید نمونه دفع روده (مدفوع) را بگیرید که سپس مورد آزمایش قرار می‌گیرد تا پزشک شما بتواند اقدام بعدی را توصیه کند.



مرحله ۱ آماده شدن

شما به کیت آزمایش علاوه دستمال توالت نیاز دارید که در توالت یا ظرفی تمیز قرار داده می‌شود تا نمونه مدفوع شما در آن قرار بگیرد.



مرحله ۲ نحوه نمونه‌گیری

بسیار مهم است که نمونه مدفوع شما با آب توالت تماس نداشته باشد.

می‌توانید این کار را به صورت زیر انجام دهید:

- قرار دادن چندین لایه دستمال توالت تا خورده در کاسه توالت (تصویر را ببینید)
- یا گرفتن نمونه در ظرفی تمیز.

اگر نمونه مدفوعتان با آب تماس داشت، لطفاً از آن برای آزمایش استفاده نکنید و دفعه بعد که باید به توالت بروید، دوباره امتحان کنید.

مرحله ۳ جمع‌آوری نمونه

در کیت را با چرخاندن آن در جهت عکس عقربه ساعت باز کنید و انتهای قلم را در نمونه بکشید.

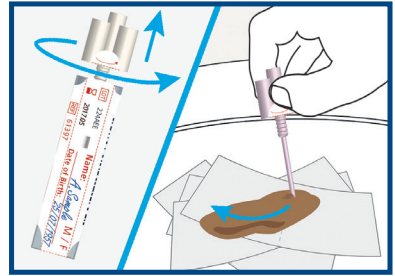

مرحله ۴ حتماً نمونه را با دقت بردارید

مراقب باشید فقط انتهای قلم با نمونه پوشیده شود (از پوشاندن بقیه قلم با نمونه خودداری کنید). زمانی که این کار را انجام دادید، قلم را در لوله قرار دهید و آن را در جهت عقربه‌های ساعت بچرخانید تا محکم بسته شود. این کار را فقط یک بار انجام دهید.

اگر مقداری از نمونه از کیت خارج شود، آزمایشگاه قادر به انجام آزمایش نخواهد بود.

اگر این اتفاق برایتان افتاد، لطفاً با جراح عمومی خود تماس بگیرید و کیت جدید دریافت کرده و دوباره شروع کنید.

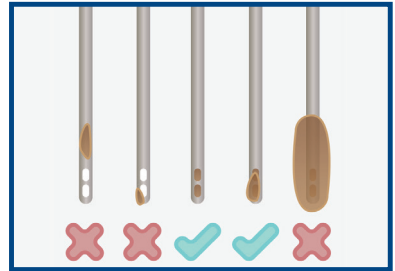

مرحله ۵

تاریخ نمونه‌گیری را روی برچسب روی کیسه سبز بنویسید.

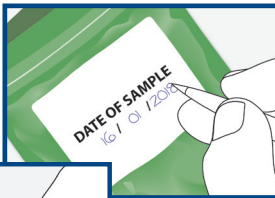

مرحله ۶

کیت را دوباره در کیسه پلاستیکی سبز قرار دهید و آن را فشار دهید تا بسته شود. در اسرع وقت (طی ۷ روز از تحویل کیت آزمایش) آن را به پزشک عمومی خود برگردانید.



اگر در مورد این آزمایش پرسشی داشتید، لطفاً با پزشک عمومی خود تماس بگیرید.